STUDIO DI ARCHITETTURA Architetto BERTOLA MARCO - Piazza GALIMBERTI n°9 -12100 CUNEO - tel. 338-10.62.478 fax 0171-64.85.61 e-mail: info@architettobertola.it www.architettobertola.it

Provincia di Cuneo - Comune di Mondovì - Variante P.d.R. zona L1-5 - zona Urbanistica BC area 2209 - BM area 2207 - via Trieste - catasto terreni foglio 69 mapp. 37

Committente : Renaudo Marco - legale rapp. Renaudo Fratelli di Renaudo Marco & C. s.a.s. P.iva:02490720048

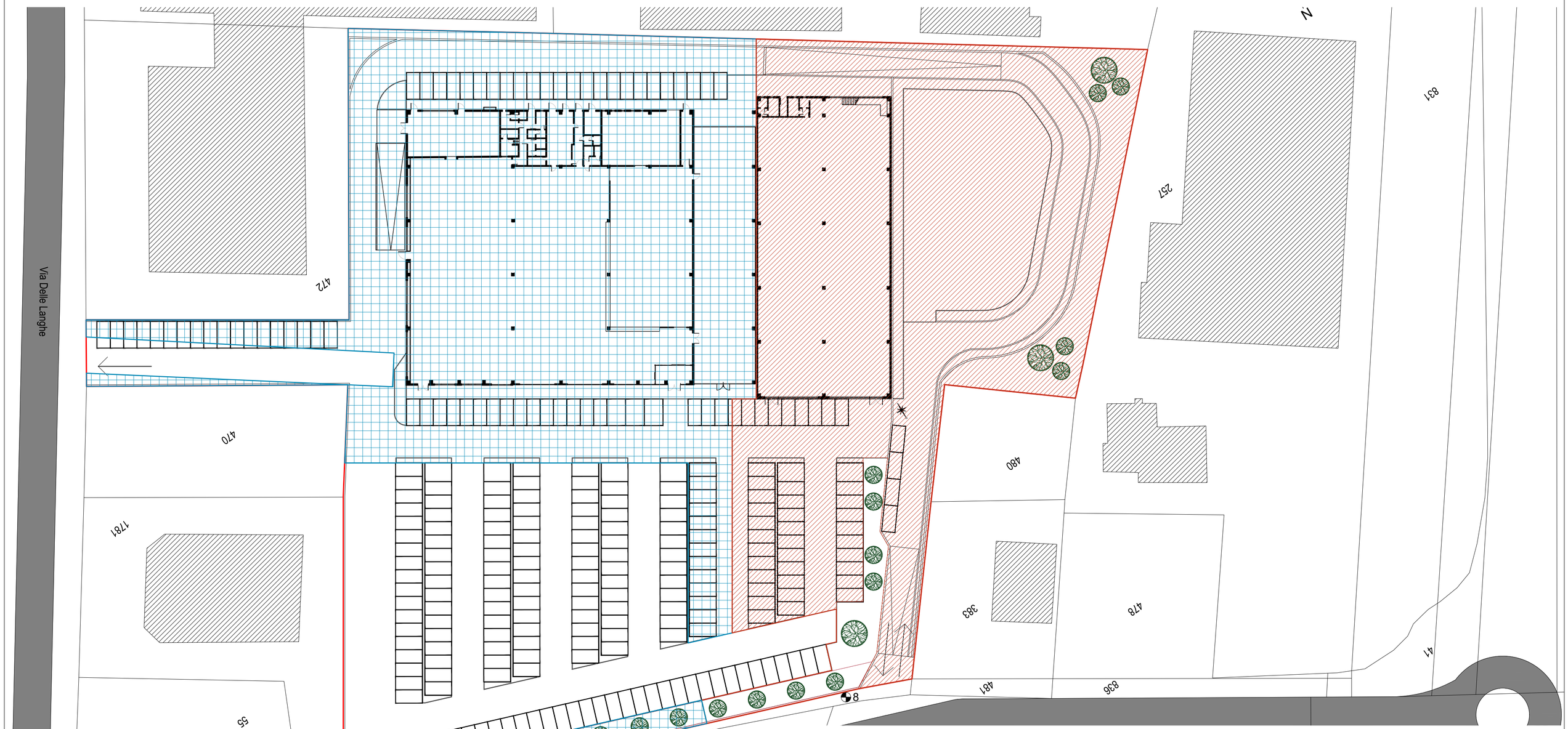

LEGENDA

- Perimetro lotto Piano di Recupero di iniziativa privata 17.200 mq
- Area fondiaria comparto A
- Area fondiaria comparto B

tav: 4.2 scala: 1:500 Oggetto: aree fondiarie comparti A e B

sv 10/21/2020 plot 11/7/2020 001 - 02 - tavole pec - plan generali.dwg